

## **34° Campionato Regionale di Corsa Campestre**

**3ª prova – Castel Goffredo – domenica 01 marzo 2026**

Diamo alcune indicazioni utili per la partecipazione alla 3ª prova del 34° Campionato Regionale CSI di Corsa Campestre che si **svolgerà domenica 01 marzo 2026 a Castel Goffredo (MN)**.



### **LOGISTICA**

- Il ritrovo della Giuria e degli Atleti è previsto in Contrada Poiano di Mezzo 51 – Castel Goffredo (MN).



Per maggiori indicazioni vedere allegato programma.



### **ACCREDITI**

- L'accREDITO degli Atleti è previsto a partire dalle ore 8.45 e si concluderà alle ore 9.45.
- Al loro arrivo le Società Sportive dovranno presentarsi presso la Segreteria Organizzativa, allestita in loco per:
  - Consegnare l'elenco degli Atleti partecipanti;
  - Consegnare copia della disposizione di pagamento;
  - Comunicare eventuali Atleti assenti;
  - Ritirare pettorali.
- **ATTENZIONE:**
  - **la mattina della gara sarà possibile iscrivere, entro le ore 9:30, solo N. 3 (tre) nuovi Atleti, al costo di €uro 5,00 cadauno;**
  - **non sarà invece possibile pagare la quota degli Atleti già iscritti.**





## NOTIZIE UTILI

- Vigé il Regolamento del 34° Campionato Regionale di Corsa Campestre.
- Come da Regolamento, le iscrizioni dovranno essere effettuate ONLINE, **entro le ore 24.00 di Venerdì 27 febbraio 2026.**
- Le gare inizieranno alle ore 10,00 e proseguiranno senza interruzione secondo la cronologia prevista dal Regolamento del Campionato Regionale.
- L'Ordine di partenza e le distanze di ogni singola gara, con i relativi percorsi sono descritti nell'allegato alle presenti note.
- Gli Atleti dovranno indossare, OBBLIGATORIAMENTE, il pettorale consegnato la mattina stessa.

### Per l'eventuale partecipazione degli Atleti FIDAL ci si dovrà comportare come segue:

- Entro le ore 24.00 di Venerdì 27 febbraio 2026 le Società Sportive che intendono far partecipare propri Atleti tesserati FIDAL dovranno inviare apposita mail all'indirizzo [attivita.sportiva@csi.lombardia.it](mailto:attivita.sportiva@csi.lombardia.it) comunicando: denominazione Società Sportiva, nome e cognome Atleta, n. tessera Fidal, data di nascita.
- Il giorno successivo dovranno effettuare il bonifico bancario (quota di € 5,00 x Atleta) alle seguenti Coordinate Bancarie:
  - BANCA INTESA SAN PAOLO: Filiale di Pavia – cc 100000017054 intestato "CSI Comitato Regionale C.S.I. Lombardia APS".
    - **IBAN: IT 95 J 03069 11336 100000017054**
    - La mattina della gara dovrà essere consegnata copia della disposizione di bonifico.
- **ATTENZIONE: per gli Atleti FIDAL non sarà possibile l'iscrizione la mattina della gara.**



## PREMIAZIONI

Verranno premiati:

- I primi tre Atleti classificati di ogni categoria
- Le prime tre Società classificate della classifica generale
- Medaglia ricordo a tutti i Cuccioli/e

**Le premiazioni del Campionato Regionale saranno effettuate al termine delle gare**



## RISTORO

All'interno della struttura dell'Associazione "Amici Miei" sarà attivo un servizio bar.



# Campionato Regionale CSI Corsa Campestre

Castel Goffredo (Mn) - 1 marzo 2026 - 3a Prova

Sequenza gare - Dettaglio percorsi

	percorso <b>CORTO</b>	400 m
	percorso <b>MEDIO</b>	1100 m
	percorso <b>LUNGO</b>	1700 m

<i><b>gara</b></i>	<i><b>categorie</b></i>		<i><b>distanza</b></i>	<i><b>descrizione</b></i>
1	Esordienti F	Disabili intellettivo relaz. F	800m	<b>2 giri CORTI</b>
2	Esordienti M	Disabili intellettivo-relaz. M	800m	<b>2 giri CORTI</b>
3	Cucciolo		400 m	<b>1 giro CORTO</b>
4	Cuccioli		400 m	<b>1 giri CORTO</b>
5	Ragazze F	Disabili fisico sens. giov. F	1100 m	<b>1 giro MEDIO</b>
6	Ragazzi M	Disabili fisico sens. giov. M	1100 m	<b>1 giro MEDIO</b>
7	Cadette F	Disabili fisico sens. adulti F	1500 m	<b>1 giro CORTO + 1 giro MEDIO</b>
8	Cadetti M	Disabili fisico sens. adulti M	2200m	<b>2 giri MEDI</b>
9	Allieve F - Juniores F - Seniores F Amatori A e B Femminili Veterani A e B Femminili		2800 m	<b>1 giro MEDIO + 1 giro LUNGO</b>
10	Allievi M		3400 m	<b>2 giri LUNGHI</b>
11	Juniores M - Seniores M - Amatori A M		6200 m	<b>1 giro MEDIO + 3 giri LUNGHI</b>
12	Amatori B M Veterani A e B Maschili		4500 m	<b>1 giro MEDIO + 2 giri LUNGHI</b>



# PERCORSI

**—** Percorso Corto 400 m

**—** Percorso Medio 1100 m

**—** Percorso Lungo 1700 m

**.....** Raccordo giri Multipli

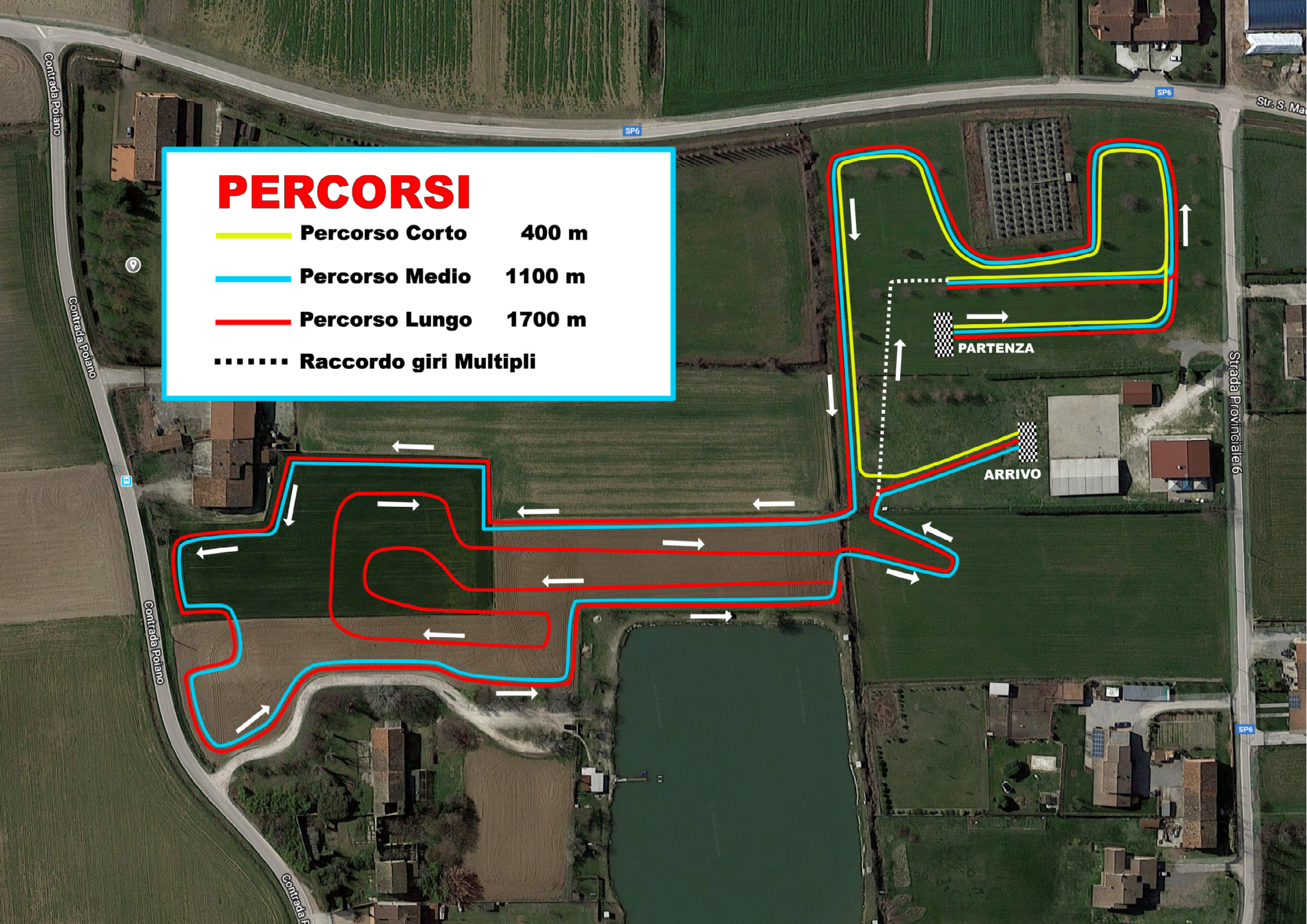



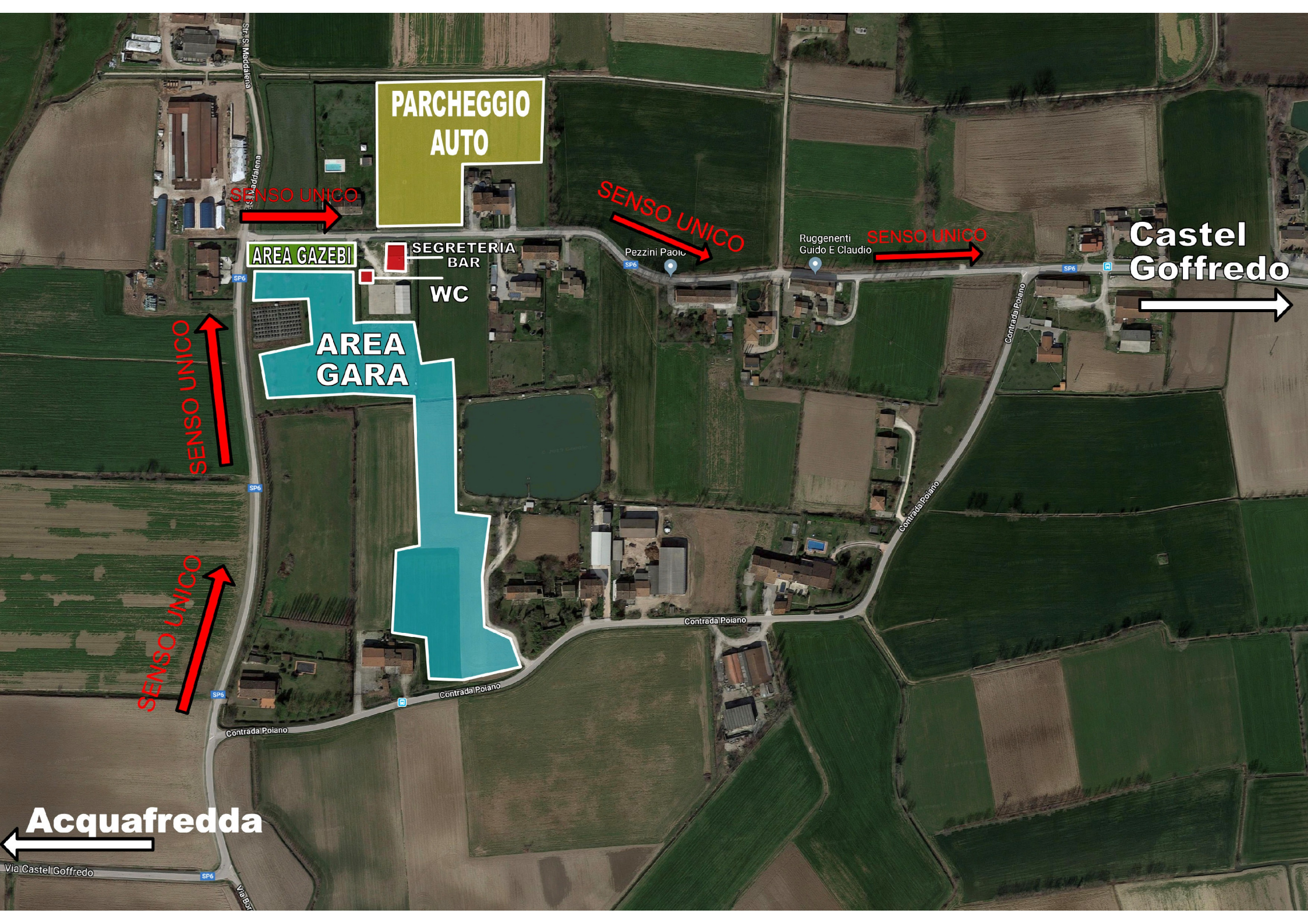

PARCHEGGIO  
AUTO

SENSO UNICO

AREA GAZEBI

SEGRETERIA  
BAR

WC

AREA  
GARA

SENSO UNICO

SENSO UNICO

Castel  
Goffredo

SENSO UNICO

SENSO UNICO

Acquafredda

SP6

SP6

SP6

SP6

SP6

SP6

Str. S. Maddalena

Contrada Polano

Contrada Polano

Contrada Polano

Contrada Polano

Contrada Polano

Via Bor

Via Castel Goffredo

Ruggenti  
Guido E Claudio

Pezzini Paolo



**Atletica CASTEL GOFFREDO A.s.d.**

organizza la

**3ª Prova di CORSA CAMPESTRE**

**34° Campionato Regionale CSI**

**DOMENICA 1 MARZO 2026**

**Castel Goffredo (Mn)**

**Contrada Poiano di Mezzo n. 51**

con il Patrocinio del Comune di Castel Goffredo  
e la collaborazione dell'Associazione Amici Mieì

### **Programma**

ore 08.45 – ritrovo giudici e atleti

ore 10.00 – inizio gare

### **Iscrizioni**

– Online per Società C.S.I.

– per atleti FIDAL: inviando e-mail a  
[attivita.sportiva@csi.lombardia.it](mailto:attivita.sportiva@csi.lombardia.it)

*indicando: società, nome e cognome atleta,  
data di nascita, categoria e n. tessera FIDAL*

**Chiusura iscrizioni venerdì 28.02.2025**

### **Logistica :**

La segreteria sarà presso la struttura  
dell'Associazione "Amici Mieì".

**Sarà attivo un servizio bar**

### **Referenti :**

**Comitato C.S.I. di Mantova :** [info@csimantova.it](mailto:info@csimantova.it) - Luciano 338 1123927

**Atletica Castel Goffredo :**

[podisticastelgoffredo@gmail.com](mailto:podisticastelgoffredo@gmail.com) - Alessandro 328 2886990

telefonare ore pasti

Per categorie, sequenza gare, premiazioni o qualsiasi altra informazione si rimanda al regolamento  
regionale di corsa campestre [www.csi.lombardia.it](http://www.csi.lombardia.it)